

— LIMITE DEL SECTOR SEGÚN P.G.O.U CIUDAD REAL
337.863 M2

- - - LIMITE DEL SECTOR REAL CORREGIDO SEGÚN
REPLANTEO Y EXPROPIACION DE ROTONDA DE M^o.
DE FOMENTO.
336.749,99 M2 (-0,3294%)

PROGRAMA DE ACTUACIÓN URBANIZADORA A-MADR PLAN PARCIAL		
PLANO: INFORMACIÓN, SITUACIÓN		ESCALA: 1/ 4.000
SITUACIÓN: SECTOR A-MADR (CIUDAD REAL) CIUDAD REAL		Nº PLANO 01-mod FECHA: ENERO 09
CLIENTE: AGRUPACIÓN DE INTERÉS URBANÍSTICO A-MADR		SUSTITUYE AL PLANO 01 FECHA: JUNIO 07

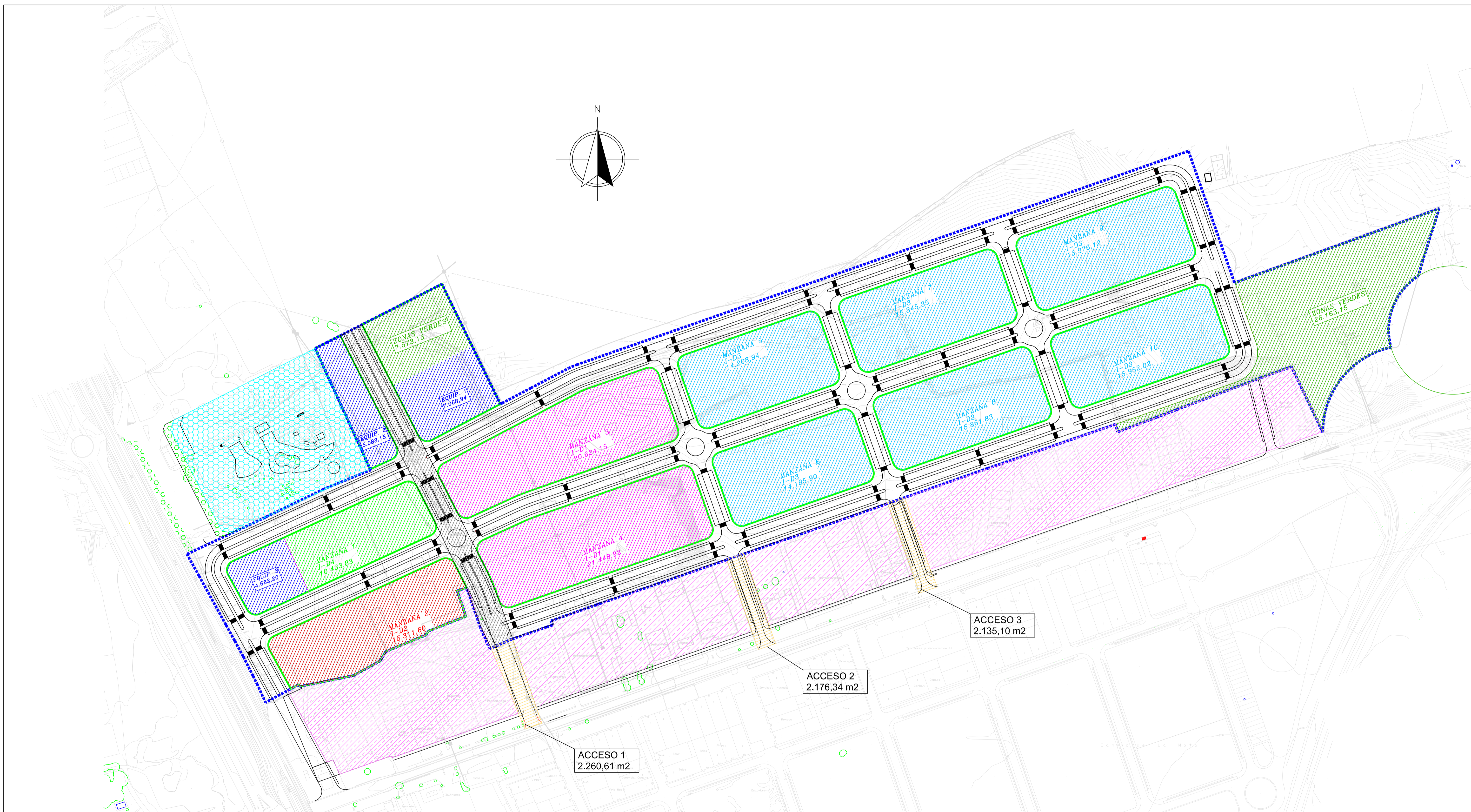
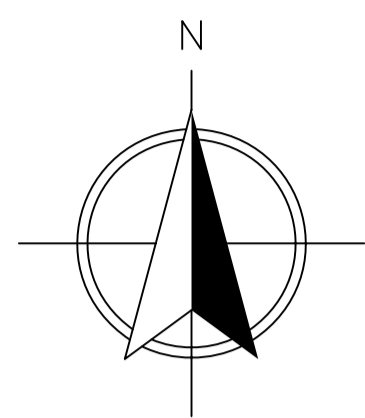

Industrial **Dotacional PGOU** **Dotacional Local** **Zonas Verdes Locales**

- industrial I-1
- industrial I-2
- industrial ID-1
- industrial ID-2
- industrial ID-3
- industrial ID-4
- equipamientos PGOU
- Sistema General PGOU
- Equip. local
- Zona Verde Local
- Limite Sector

PROGRAMA DE ACTUACIÓN URBANIZADORA A-MADR MODIFICACIÓN N°1 PLAN PARCIAL	
PLANO: ORDENACIÓN ACTUAL PLAN PARCIAL APROBADO	ESCALA: 1/2.000
SITUACIÓN: SECTOR A-MADR (CIUDAD REAL)	N° PLANO 02-mod
CLIENTE: AGRUPACIÓN DE INTERÉS URBANÍSTICO A-MADR	FECHA: AGOSTO 09
	SUSTITUYE AL PLANO 02
	FECHA: JUNIO 07

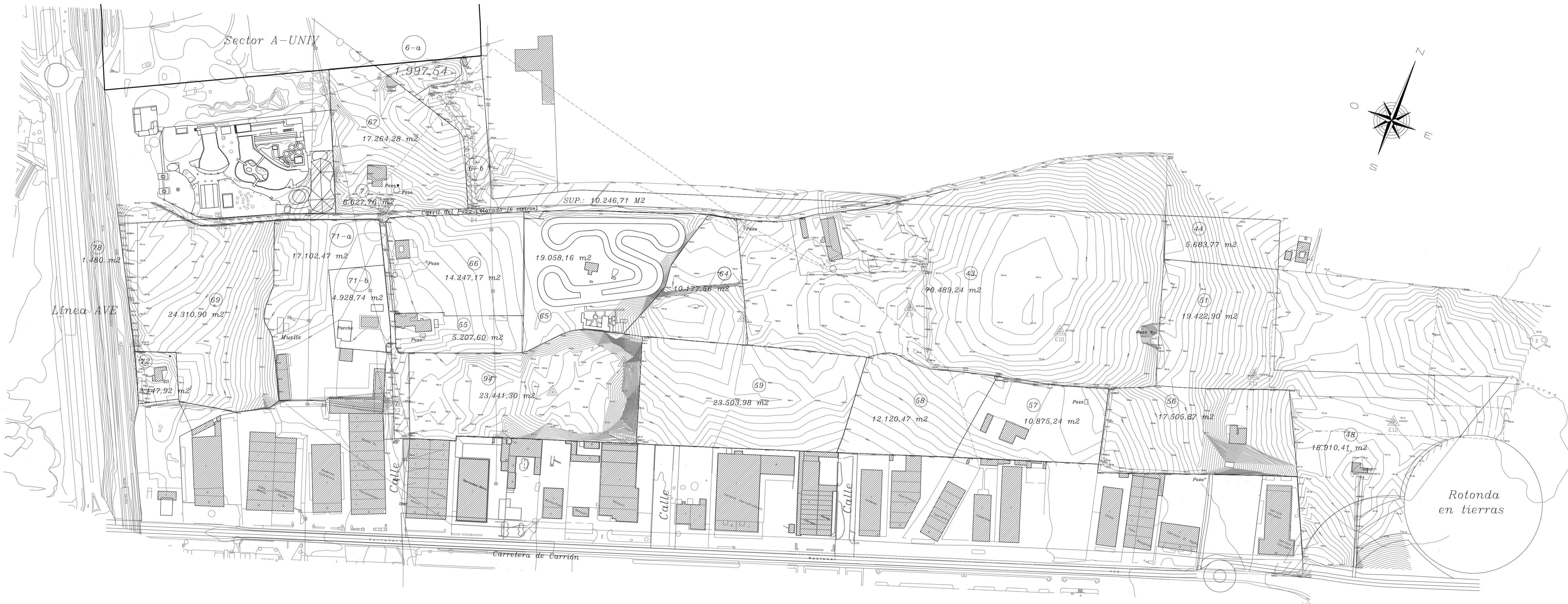

Poligono	Nº Parcela	Superficie Total Catastral (m2)	Superficie en A-MADR (m2)	Titularidad Conocida	% total	% AIU
18	72	2.287,00	2.147,92		0,638%	
18	69	24.519,00	24.310,90		7,219%	
18	78	1.594,00	1.480,00		0,439%	
18	71	21.524,00	22.031,21		6,542%	10,11%
			6.627,76		1,968%	
18	67	22.107,00	17.264,28		5,127%	7,92%
18	6	188.434,00	12.244,25		3,636%	
18	66	14.509,00	14.247,17		4,231%	
18	55	5.115,00	5.207,60		1,546%	
18	94	23.751,00	23.441,30		6,961%	
18	65	19.656,00	19.058,16		5,659%	8,75%
18	64	10.177,56	10.177,56		3,022%	4,67%
18	59	23.351,00	23.503,98		6,980%	
18	43	82.351,00	70.489,24		20,932%	32,36%
18	58	11.754,00	12.120,47		3,599%	5,56%
18	57	10.860,00	10.875,24		3,229%	4,99%
18	56	17.864,00	17.505,87		5,198%	8,04%
18	51	35.723,00	19.422,90		5,768%	8,92%
18	44	17.925,00	5.683,77		1,688%	
18	48	64.034,00	18.910,41		5,616%	8,68%
	TOTAL	597.535,56	336.749,99		100,000%	100,00%

PROGRAMA DE ACTUACIÓN URBANIZADORA A-MADR PLAN PARCIAL	
PLANO: INFORMACIÓN. ESQUEMA DE PROPIEDAD CATASTRAL	ESCALA: 1/2.000
SITUACIÓN: SECTOR A-MADR (CIUDAD REAL) CIUDAD REAL	Nº PLANO 03-mod FECHA: ENERO 09
CLIENTE: AGRUPACIÓN DE INTERÉS URBANÍSTICO A-MADR	SUSTITUYE AL PLANO 03 FECHA: JUNIO 07

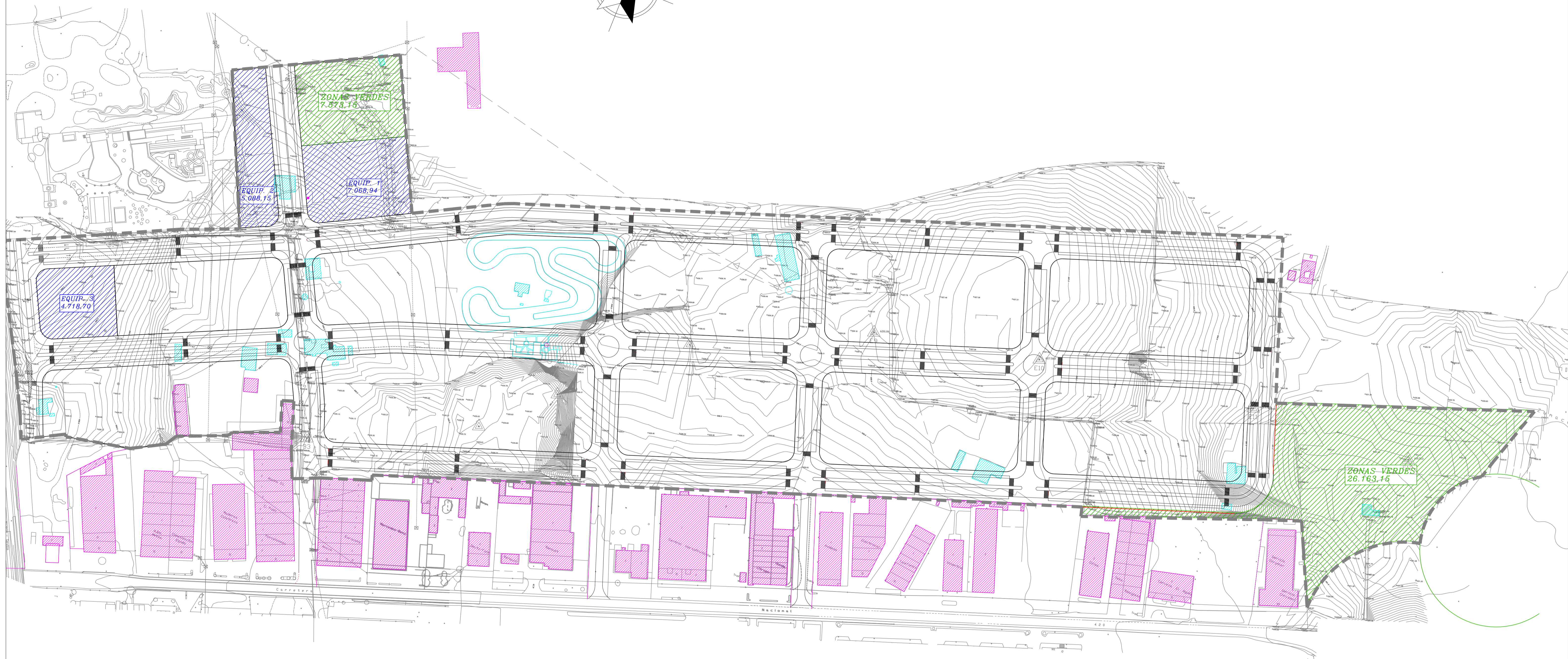
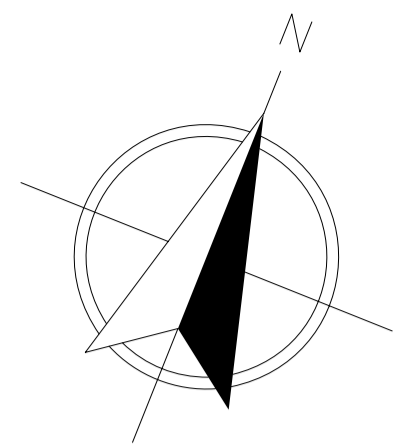

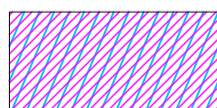
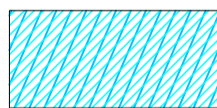
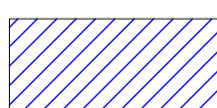
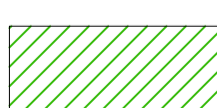
	Edificación Existente a conservar, compatible con uso industrial.
	Edificación a demoler, incompatible con uso Industrial.
	Equipamiento
	Zonas Verdes

PROGRAMA DE ACTUACIÓN URBANIZADORA A-MADR PLAN PARCIAL	
PLANO: INFORMACIÓN EDIFICACION EXISTENTE	ESCALA: 1/ 1.750
SITUACIÓN: SECTOR A-MADR (CIUDAD REAL) CIUDAD REAL	Nº PLANO 04-mod FECHA: ENERO 09
CLIENTE: AGRUPACIÓN DE INTERÉS URBANÍSTICO A-MADR	SUSTITUYE AL PLANO 04 FECHA: JUNIO 07

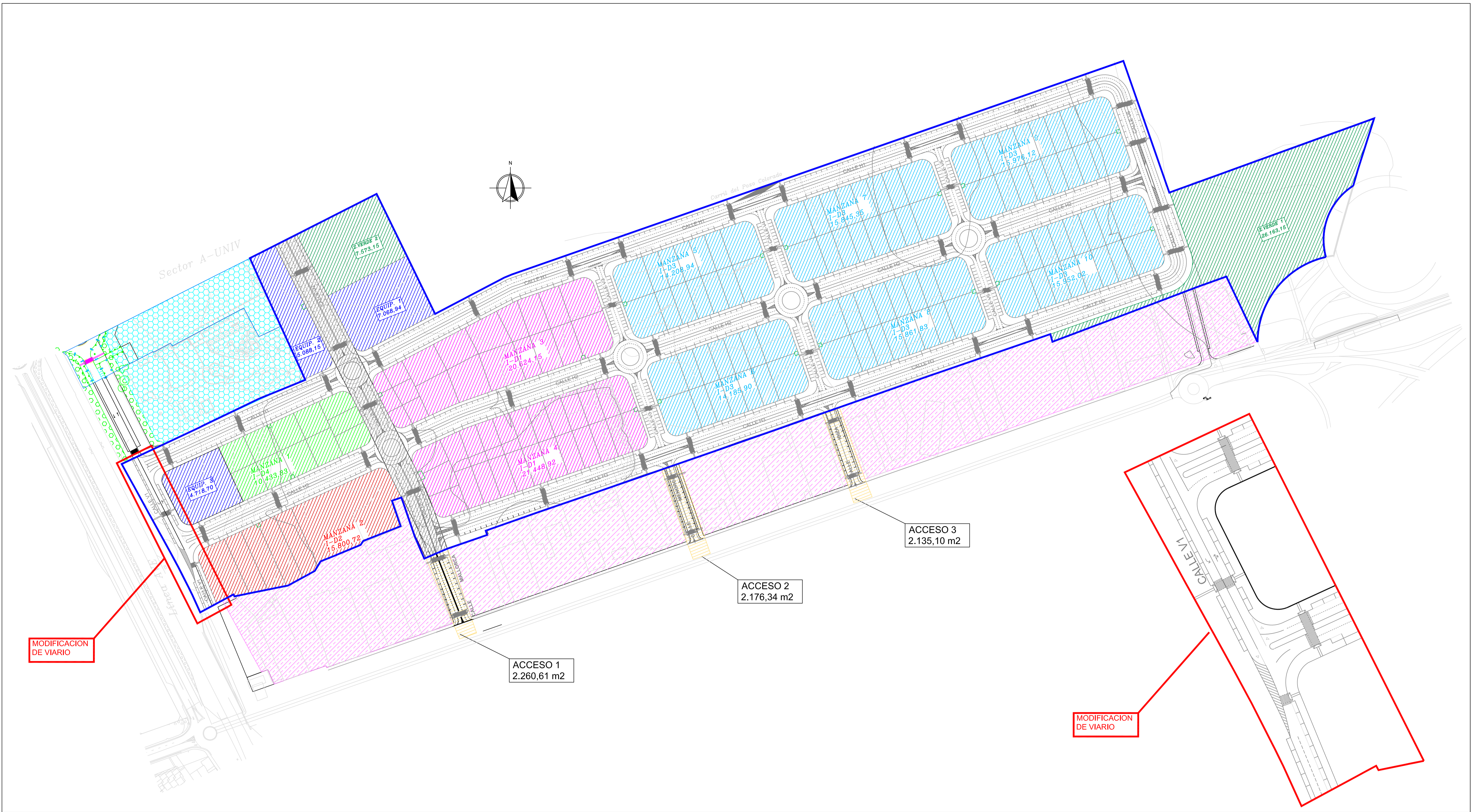

Industrial	Dotacional PGOU	Dotacional Local	Zonas Verdes Locales
industrial I-1	equipamientos PGOU	Equip. local	Zona Verde Local
industrial I-2	Sistema General PGOU		
industrial ID-1			
industrial ID-2			
industrial ID-3			
industrial ID-4			

PROGRAMA DE ACTUACIÓN URBANIZADORA A-MADR MODIFICACIÓN N°1 PLAN PARCIAL		
PLANO: ORDENACIÓN CALIFICACIÓN Y CLASIFICACIÓN	ESCALA: 1/2.000	
SITUACIÓN: SECTOR A-MADR (CIUDAD REAL) CIUDAD REAL	N° PLANO 05-mod	FECHA: AGOSTO 09
CLIENTE: AGRUPACIÓN DE INTERÉS URBANÍSTICO A-MADR	SUSTITUYE AL PLANO 05	FECHA: JUNIO 07

Sector A-UNIV

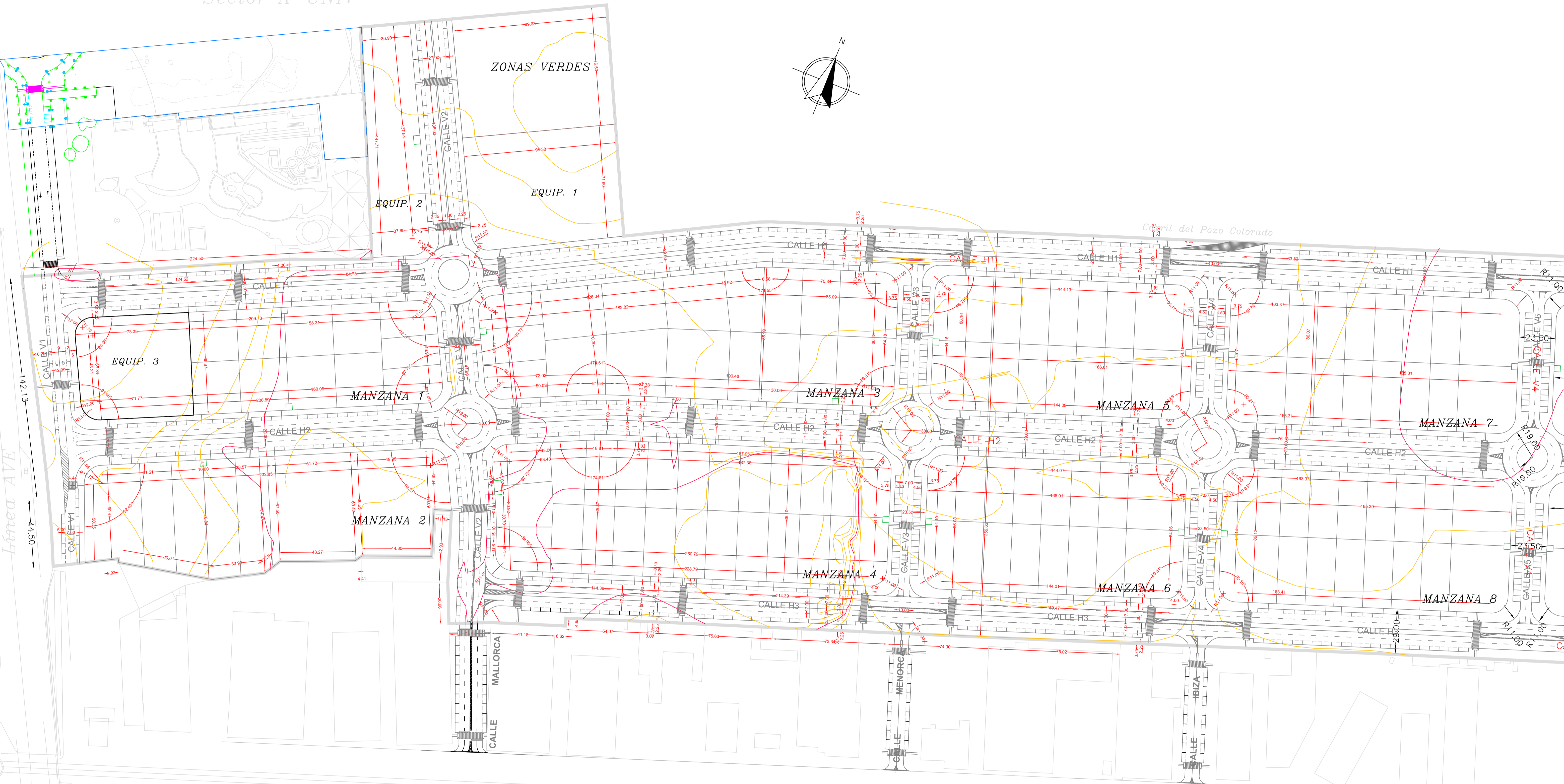
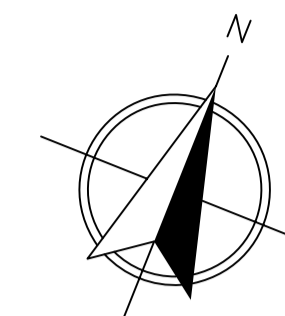

PROGRAMA DE ACTUACIÓN URBANIZADORA A-MADR MODIFICACIÓN N°1 PLAN PARCIAL		
PLANO: ORDENACIÓN ALINEACIONES		ESCALA: 1/1.200
SITUACIÓN: SECTOR A-MADR (CIUDAD REAL) CIUDAD REAL		N° PLANO 06a-mod FECHA: AGOSTO 09
CLIENTE: AGRUPACIÓN DE INTERÉS URBANÍSTICO A-MADR		SUSTITUYE AL PLANO 06a FECHA: JUNIO 07

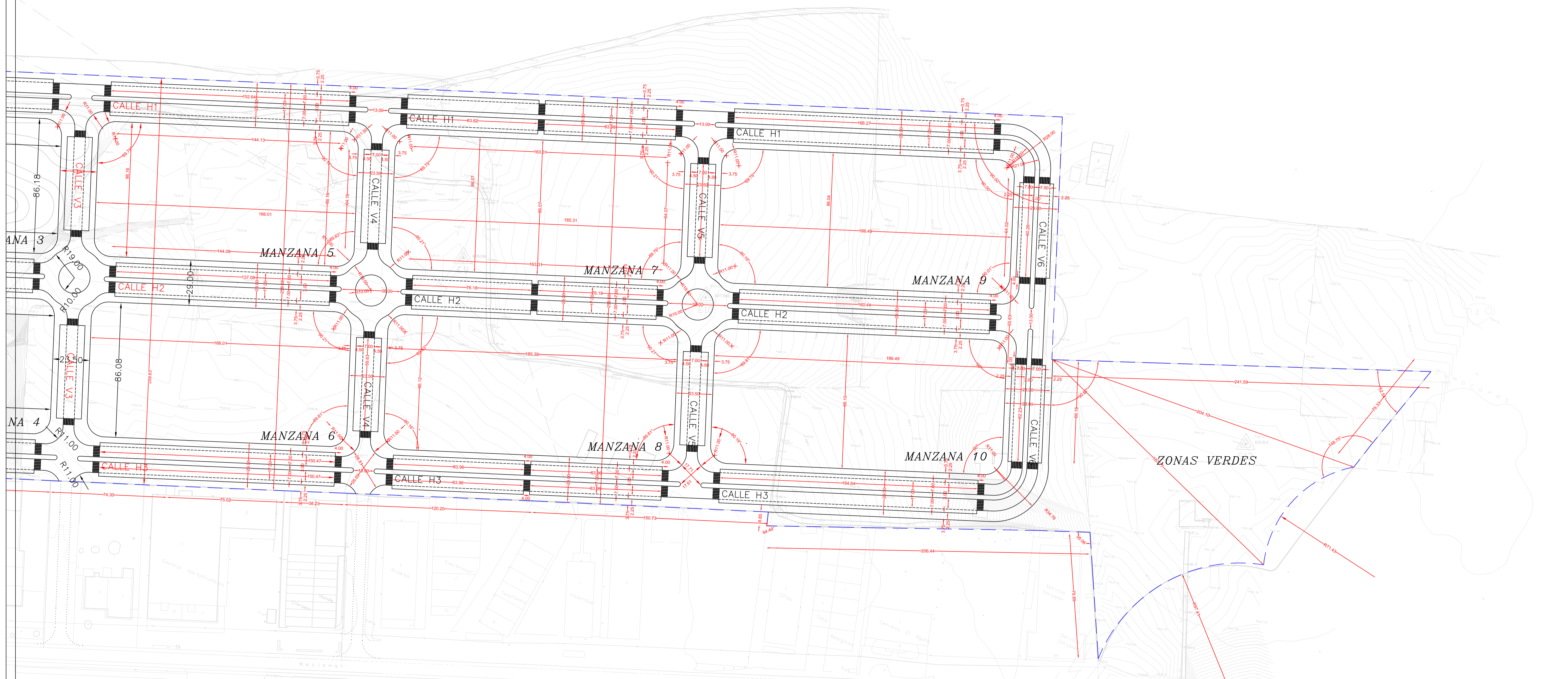
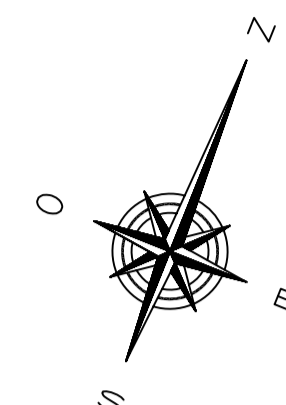

PROGRAMA DE ACTUACIÓN URBANIZADORA A-MADR MODIFICACIÓN N°1 PLAN PARCIAL		
PLANO: ORDENACIÓN ALINEACIONES		ESCALA: 1/1.200
SITUACIÓN: SECTOR A-MADR (CIUDAD REAL) CIUDAD REAL		N° PLANO 06b-mod FECHA: AGOSTO 09
CLIENTE: AGRUPACIÓN DE INTERÉS URBANÍSTICO A-MADR		SUSTITUYE AL PLANO 06b FECHA: JUNIO 07